SKI DE RANDONNEE / BATEAU - SVALBARD / SPITZBERG

Vendredi 28 mai 2027 (Longyearben) - Vendredi 4 Juin 2027 (Longyearben)

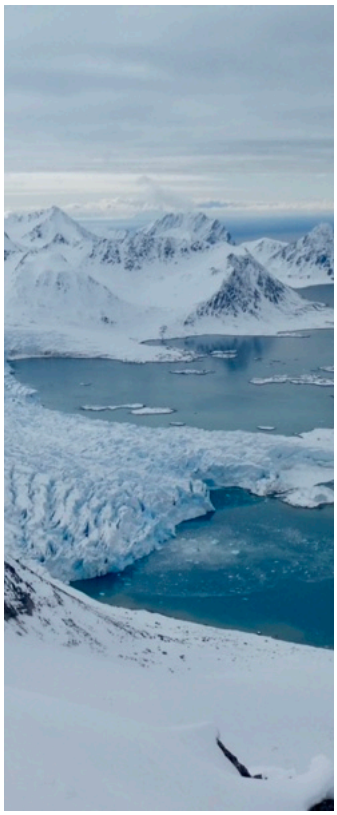

SEJOUR EN ETOILE DEPUIS UN BATEAU - 8 jours / 7 nuits / 6 jours de ski

On y est !!!! Notre voyage à skis le plus dément... On ne revient pas indemne d'un trip comme celui-ci...

La péninsule du Svalbard (ou Spitzberg) est une île appartenant à la Norvège qui en 1 mois passe de la nuit permanente au jour permanent... Le Spitzberg , royaume de l'ours polaire, regorge de Fjords et de glaciers, mais le créneau est court pour profiter de cet endroit magique en ski. Début avril, l'archipel est encore pris dans les glaces, et en Juin la neige a presque disparu....

Des paysages complètements lunaires, des températures entre -5°c et +5°c, des grands animaux (baleines, bélougas, morses, dauphins, ours polaires, phoques, rennes...) Et bien sûr la banquise et ses gigantesques glaciers qui tombent dans la mer, sans oublier le soleil de minuit qui tourne sans discontinuité dans le ciel...

Notre bateau, le «POLARIS I», spécialement conçu pour les glaces et ce genre de séjour, sera notre refuge tres confortable et itinérant. Son capitaine nous dépose tous les matins sur la banquise ou sur la côte et nous récupère soit au même endroit, soit ailleurs, plus loin.. A notre arrivée, le cuisinier nous aura préparé un gargantuesque gouter, puis un excellent diner. Nous aurons droit tous les matins à un petit déjeuner copieux et sportif. Les randonnées partent du niveau de la mer, et en fonction des conditions météo, de la forme des participants et de notre envie du jour, nous choisissons ensemble notre itinéraire.

INSCRIPTION, RENSEIGNEMENTS ADMINISTRATIFS, ASSURANCES

Espace Evasion - 0033450310365
www.espace-evasion.com— info@espace-evasion.com

RENSEIGNEMENTS PRATIQUES ET ORGANISATIONNELS

NEO mountain / Philippe LACH - 0033633461884
www.neo-mountain.com - info@flac.ski

PROGRAMME

Jour 01 / Vendredi 28 mai 2027: Accueil au port de plaisance principal de Longyearben (floating pier, 15 min de marche du centre ville), à partir de 16h sur le bateau « POLARIS I », installation dans les cabines, repas du soir. Selon les conditions météo, nous passerons une nuit au port, ou navigation de 4-5h. Il vous est possible d'arriver un ou deux jours plus tôt pour visiter Longyearben et les environs, mais a vos frais.

Jour 02 à Jour 07 / Samedi 29 mai 2027 au jeudi 3 juin 2027: Journées de ski de randonnée en aller/retour ou en itinérance, selon les conditions de navigation, de neige, de vent et d'avalanches.

Jour 08 / Vendredi 4 Juin 2027: Préparation des bagages, libération des cabines à 10h maxi, transfert à l'aéroport de Longyearben.

Journée type (jour 02 à jour 07): Le petit déjeuner n'a pas d'heure fixe, selon les conditions nous naviguerons le soir, le matin ou la nuit. Le bateau sera au mouillage (le zodiac nous transfère sur terre) toutes les nuits. L'itinéraire n'est pas défini, il se fera en fonction des conditions sur place. Le bateau est en liaison radio avec le guide, il viendra nous récupérer quand nous serons de retour de notre randonnée. A notre arrivée sur le bateau. Le cuisinier nous aura préparé un copieux repas/ gouter. Selon les conditions nous profiterons pour pêcher, naviguer, chercher à voir des animaux (mors, ours, baleines...) ou faire la sieste avant notre repas du soir.

RDV/ACCUEIL

Le jour 01 / Vendredi 28 mai 2027 à 16h: Quai de plaisance principal de Longyearben (floating pier, 15 min de marche du centre ville). Bateau « POLARIS I »

DISPERSION

Le Jour 08 / Vendredi 4 juin 2027 à 10h: Quai de plaisance principal de Longyearben (floating pier, 15 min de marche du centre ville). Bateau « POLARIS I »

FORMALITES

Passeport ou carte d'identité en cours de validité. Assurance rapatriement valide en Norvège et au Svalbard couvrant le ski de randonnée en milieu isolé (Assurance CAF, vieux Campeur, ou autre...)

INFOS-COVID

Au jour d'aujourd'hui (janvier 2025), les conditions d'entrée en Norvège set au Svalbard ont peu restrictives et n'imposent aucun test. En 2027, si la situation aura évolué, nous vous tiendrons informé des procédures d'entrée en Norvège.
Nous proposons en supplément une assurance spéciale COVID ou pandémie.

NIVEAU REQUIS

Bon skieur / Randonneur niveau 3 sur une échelle de 5 : Ce voyage s'adresse aux bons skieurs ayant deja fait plusieurs années de ski de rando et ayant un minimum d'autonomie. Les sorties sont modulables en fonction de la motivation, de la fatigue et du niveau de chaque personne dans le groupe. L'horaire moyen de la sortie est d'environ 5-8h, mais nous pouvons faire plus, ou moins, ou 2 sorties dans une même journée. En cas de grosse fatigue ou autre raison, chaque participants peut, si le désire, rester à bord la journée pendant que le reste du groupe part randonner. Tous les soirs, le guide, le capitaine et les participants décident ensemble en fonction des conditions de l'itinéraire du lendemain.
Ce voyage a aussi un but contemplatif : paysages à couper le souffle, glacier et icebergs, grands animaux marins et terrestres (ours, morses, dauphins, baleines, rennes, belougas, renards polaires), que ce soit à skis, ou sur le pont du bateau, bien au chaud dans le jacuzzi... lecture, photo, etc...

La présence de l'ours polaire impose aux guides de porter une arme pour assurer notre defense en cas d'attaque, et de respecter une procédure pour le débarquement ainsi que pendant tous les déplacements sur l'archipel. Le groupe doit rester ensemble, ne pas se disperser et être obligatoirement accompagné d'un guide équipé d'un fusil ainsi que d'un flare gun. Les guides auront suivi une formation sur le tir et le port d'arme ainsi que sur la sécurité avec l'ours polaire. Des instructions ainsi qu'une petite formation vous sera donnée au début du voyage.

HEBERGEMENT

Toutes les nuits se feront sur le bateau POLARIS I, qui sera notre refuge itinérant, au départ et à l'arrivée à Tromsø.
A l'origine navire de soutien de la Royal Navy britannique, le Polaris I a été entièrement transformé en confortable navire d'expédition en 2007. Il est construit en acier de très haute qualité et conçu pour naviguer sur tout type de mer, c'est un bateau solide et fiable. Sa robustesse et son confort en font un navire parfaitement adapté à la navigation en toute sécurité dans les régions polaires pour celles et ceux qui souhaitent voyager hors des sentiers battus, tout en bénéficiant d'un confort optimal. Le nombre de cabines permet à chaque passager de disposer d'une cabine individuelle sans aucun surcoût, et la luminosité des espaces communs permet de profiter des paysages depuis l'intérieur. Le navire bat pavillon Français et est suivi par la société de classification Det Norsk Veritas, mondialement reconnue comme l'une des plus sérieuses dans le domaine maritime, garantissant ainsi le respect des normes de sécurité les plus hautes à bord.
Tant pour les croisières d'observation de la faune et de la flore que pour les séjours de ski de randonnée, le Polaris constitue un authentique et très confortable refuge flottant, à bord duquel sécurité, bien-être, réconfort et détente des passagers sont les maîtres mots. Espace, intimité, confort et bonne humeur avec un equipage souriant.

Le stock de nourriture et d'eau potable est fait avant votre arrivée, nous serons donc indépendant pour la semaine. Les repas sont variés et équilibrés, constituées de spécialités locales (morue, renne, saumon), mais il est possible si vous avez un régime spécial d'en faire la demande (végétarien, allergie à certains aliments, etc...). Les boissons alcoolisées ne sont pas comprises, mais il y a à bord un bar avec bières, boissons soft, ainsi qu'une carte des vins. Le thé de marche est compris, mais pensez a ramener vos vivres de course habituelles (barres de céréales, fruits secs).

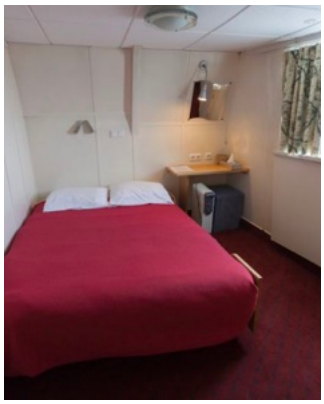

TRANSFERTS INTERNES

Les transferts A/R se feront en taxi ou en navette shuttle entre l'aéroport et le bateau, (10min de route) non compris dans le tarif.

PORTAGE DES BAGAGES

Les bagages sont dans votre cabine.
Vous ne portez uniquement les affaires classiques de ski de randonnée pour une sortie à la journée.

GROUPE / ENCADREMENT

Nombre de participants: 12 personnes max
Guide de haute-montagne: 2 guides de haute montagne UIAGM seront présents pour guider et assurer la sécurité du groupe dans toutes les circonstances.
Capitaine
2 Matelots/mecaniciens
Cuisinier
Serveur

LISTE DES EQUIPEMENTS A PREVOIR

Pour le haut du corps, le principe des 4 couches permet de gérer quasiment toutes les situations :

- un sous-pull à manches longues en matière respirante (fibre creuse).
- une veste en fourrure polaire chaude ou une fine doudoune.
- une veste coupe-vent imperméable et respirante type gore-tex.
- Une doudoune chaude épaisse.

En marchant, par beau temps calme, le sous-pull peut suffire. Par temps de pluie, neige ou vent, il suffit de rajouter la veste imperméable. Par grands froids ou lors des pauses, la doudoune est un complément indispensable.

Prévoir des vêtements qui sèchent rapidement et donc proscrire le coton. Préférez la laine, la soie et les fibres synthétiques qui permettent de rester au sec et au chaud aussi longtemps que possible. Pensez à vous couvrir avant d'avoir froid, mais surtout à vous découvrir avant d'avoir trop chaud. La sueur est l'ennemi du randonneur, car elle humidifie les vêtements qui sont rapidement glacés lors des pauses. Ainsi, il est très rare d'effectuer une ascension vêtu d'une veste polaire ou doudoune. Si vous avec peur d'avoir froid aux extrémités, n'hésitez surtout pas à investir dans des semelles ou chaussettes chauffantes, et dans une paire de moufles chaudes

<u>La liste idéale :</u>

- 1 foulard type buff ou protection du visage.
- 1 bonnet.
- 2 paire de gants (gants classiques de ski + moufles très chaudes)
- T-shirts manches courtes en matière respirante de préférence (1 pour 2 à 3 jours de ski)
- 1 sous-pull à manches longues en matière respirante ou une chemise.
- 1 veste en fourrure polaire ou une doudoune fine
- 1 doudoune épaisse chaud
- 1 veste coupe-vent imperméable et respirante type gore-tex avec capuche.
- 1 pantalon de ski.
- 1 surpantalon imperméable et respirant type gore-tex (si votre budget vous le permet).
- 1 collant chaud
- Chaussettes de marche (1 paire pour 2 à 3 jours de marche).
- 1 paire de chaussons ou pantoufles pour la vie au refuge.
- 1 paire de chaussures classiques chaudes type après-ski (sorel)
- Des sous-vêtements.
- 1 maillot de bain (pour le banya).
- 1 tenue confortable pour le soir et la vie au refuge.
- Nécessaire de toilette

<u>Petite Pharmacie personnelle</u>

- Vos médicaments habituels.
- Médicaments contre la douleur : paracétamol de préférence.
- Pastilles contre le mal de gorge.
- Bande adhésive élastique, type Elastoplaste en 8 cm de large.

METEO / TEMPERATURES

De par sa situation géographique, le Svalbard est soumis à une météo qui peut être extrêmement changeante et variée. Bien sûr, un ciel bleu et une neige de rêve ne sont pas garantis, même si la bonne humeur des guides aidera, mais certain paramètres sont à prendre en compte au- dessus du cercle polaire arctique: les temperatures peuvent y être assez froides (-5°, -10°) et l'exposition de de l'archipel sur la mer et sur l'ouest y rajoute souvent du vent. Les journées peuvent donc être froides, comme l'inverse est possible. Pas de règles, sauf celle de partir le matin avec dans le sac des vêtements pour les 4 saisons....

Côté neige, rien de comparable avec le Japon ou la Sibérie au mois de Janvier, c'est du ski de montagne qui nous attends, avec ses neiges différentes et exigeantes, mais les orientations différentes et variées nous réservent quelques surprises d'anthologie...

Et n'espérez pas admirer des couchers de soleil romantiques sur le pont du bateau après nos journées de ski, il n'y en n'aura pas.. Le soleil de minuit est bien présent a cette période de l'année, ce qui nous reserve aussi de belles descentes « de nuit », vers 23h, minuit, ou 1h du matin, mais sans frontale...

MATERIEL TECHNIQUE A PREVOIR

- 1 sac à dos de 30 litres max, avec système airbag si vous en avez (ce type de sac n'est pas obligatoire)
- 1 casque (le port du casque n'est pas obligatoire mais recommandé)
- 1 paire de lunettes de soleil
- 1 masque de ski
- Foulard ou buff (protection) du visage contre le froid)
- Crème solaire + écran labial
- 1 thermos d'1 litre minimum
- 1 frontale ou lampe de poche avec ampoule et piles de rechange.
- 1 couverture de survie.
- Votre matériel classique de ski de randonnée : Bâtons-skis-peaux-chaussures
- Peaux autocollantes adaptées au skis et éventuellement paire de peaux de rechange
- Produit antibott pour les peaux (fart à peaux)
- Crampons legers en alu, baudrier et piolet leger en alu
- Couteaux adaptés aux skis (IMPORTANTS)
- Appareil-photo, jumelles (facultatif).
- 1 dva avec piles neuves + piles de rechange
- 1 kit pelle - sonde

Les guides auront avec eux:

- trousse de réparation pour ski, bâtons, peaux, fixations
- 1 paire de ski de rechange
- 1 paire de peaux de rechange
- 1 paire de bâtons de rechange

PRIX

TARIF INDIVIDUEL si le groupe est constitué de 12 personnes: 6850€ par personne

Paiement en deux fois:

- 1er versement de 2500€ lors de l'inscription et avant 120 jours précédant le depart du voyage
- Solde avant 90 jours précédant le départ

OPTION PRIVATISATION DU BATEAU:

Groupe privé jusqu'à 12 personnes: 82200€ / max 12 participants au total

- 1er versement de 25000€ lors de l'inscription et avant 120 jours précédant le depart du voyage
- Solde avant 90 jours précédant le départ

LE PRIX COMPREND

- - 7 nuits sur le bateau « POLARIS I» en pension complète. (cabines doubles avec draps et couettes, 3 repas par jour pris sur le bateau, thé de marche, 1 ou 2 personnes par cabine)
- L'organisation totale de la semaine.
- L'encadrement par 2 guides de haute-montagne.
- Le prêt d'éventuel materiel de sécurité manquant (DVA, pelle, sonde, baudrier)

LE PRIX NE COMPREND PAS

- Le transfert en taxi ou en navette de bus régulier depuis l'aéroport jusqu'au bateau à votre arrivée.
- Le vol Aller/Retour jusqu'à Longyearben (LYR).
- Les boissons autres que le thé de marche et l'eau ainsi que les dépenses personnelles.
- le matériel technique pour la pratique du ski de randonnée en terrain glaciaire (skis, peaux, fixations, chaussures, bâtons, baudrier, DVA, pelle, sonde, vêtements techniques).
- Les éventuels frais supplémentaires liés à votre voyage (repas, nuit d'hôtel, etc...)
- Les pourboires laissés à l'équipe de navigation (selon satisfaction).
- L'assurance annulation.
- L'assurance assistance-rappatriement-interuption.
- Tout ce qui n'est pas mentionné dans "Le tarif comprend".

DATES

Du Vendredi 28 mai 2027 17h au vendredi 4 juin 2027 10h

CONDITIONS SPECIALES « BATEAU »

Ce voyage a un caractère exceptionnel car il prévoit l'affrètement d'un bateau, et le tarif est proposé en privatisation groupe, pour assurer le départ. L'acompte versé à l'inscription et les frais retenus en cas d'annulation de votre part sont différents de ceux présentés dans nos conditions de vente voir rubrique « inscription » ci-dessous.
Veuillez vous rapprocher de Espace Evasion, qui gère les inscriptions et les encaissements pour plus d'informations.

INFOS VOLS

Votre vol devra arriver à Longyearben (LYR) avant le vendredi 28 mai 2027 16h et repartir de Longyearben (LYR) après le vendredi 4 juin 2027 10h (ou plus tôt).
Vous pouvez arrivez avant le RDV / accueil ou repartir après la dispersion, les frais supplémentaires seront à votre charge.

MEDICAL / EN CAS D'ACCIDENT

Il y aura sur le bateau une pharmacie complète pour tous types de blessures et de maux.
Les guides de haute montagne encadrants sont formés par l'IFREMMONT (Institut de formation et de recherche en médecine en montagne) pour les premiers secours en milieu isolé. Ils seront équipé d'une liaison radio en permanence entre eux, d'un téléphone cellulaire, ainsi que d'un téléphone satellite. Ils ont accès à une liaison téléphonique 24/7 à un médecin d'astreinte de l'IFREMMONT spécialisé en médecine d'urgence en montagne pour avoir un avis médical en cas d'accident. Les lieux des itinéraires sont à 2h de vol en hélicoptère de Longyearben par beau temps, mais il ne faudra pas compter rapidement sur des secours en cas d'accident.
C'est pour cela que les guides limiteront les prises de risques, anticiperont et garderont une marge de sécurité plus grande que dans les Alpes.

CONDITIONS PARTICULIERES MONTAGNE, NEIGE ET SKI

L'encadrement (guides de haute-montagne) et tout l'equipage du bateau est tenu à une obligation de moyens. Les guides ne peuvent donc en aucun cas être tenus responsable si l'ascension d'un sommet n'a pu être menée à son terme en fonction des éléments suivants qu'ils auront évalué par eux-même : qualité de la neige, mauvaise condition de la mer pour le débarquement, condition de stabilité de la neige, condition de vent, condition physique des participants. Des mauvaises conditions météo peuvent changer l'ambiance sur le terrain mais nous garantissons des sorties à ski tous les jours. Les guides de haute-montagne seront les seuls décideurs si une sortie ou l'ascension d'un sommet aura lieu ou non, afin de garantir la sécurité des participants. En aucun cas vous ne pourrez prétendre à un quelconque remboursement en cas d'impossibilité de mener à son terme une sortie, ceci dû à des conditions extérieures défavorables mettant en danger les encadrants et les participants.

INSCRIPTION

En ligne sur notre site internet www.espace-evasion.com, ou par telephone directement à ESPACE EVASION, ET en renvoyant la fiche d'inscription signée, ainsi que l' acompte (tarif individuel ou en privatisation) pour valider votre inscription sur le séjour. Vous recevrez alors une confirmation d'inscription.

Date limite d'inscription

La date limite d'inscription est fixée à 120 jours avant le depart du voyage. Le départ est assuré quand l'acompte est versé pour le groupe (jusqu'à 12 personnes)
Dès que l'acompte sera réglé, vous en serez informé et vous pourrez prendre les billets d'avion.

ANNULATION De notre part

ESPACE EVASION se réserve le droit d'annuler un séjour par suite de conditions particulières qui risqueraient de compromettre le bon déroulement du séjour.

ANNULATION De votre part :

En cas de désistement de votre part (sauf si vous trouvez un remplaçant), les frais d'annulation à votre charge sont les suivants (la date prise en compte est celle à laquelle ESPACE EVASION a pris connaissance du désistement) :

Dans le cas général.

- Jusqu'à 120 jours du départ : 30€ de frais de dossier.
- De 120 jours à 90 jours du départ: acompte versé (2500€)
- De 90 jours à 30 jours du départ: 60% du prix du voyage (4110€)
- A moins de 30 jours du départ : 100% du prix du voyage (6850€)

Pour la prise en charge de ces frais, nous vous conseillons vivement de souscrire une assurance annulation. L'assurance n'entre en vigueur que si votre voyage est soldé.

Tout participant abrégeant un séjour, ne respectant pas les lieux, dates ou heures de rendez-vous, ne pourra prétendre à aucun remboursement, de même qu'une exclusion décidée par votre guide, pour niveau insuffisant ou non-respect des consignes de sécurité.

ASSURANCES ANNULATION, FRAIS DE RECHERCHE ET SECOURS, ASSISTANCE - RAPATRIEMENT- INTERRUPTION

Nous vous proposons trois formules d'assurances au choix :
- Assurance Annulation + Assurance Bagages + extension Epidémies (3,4 % du montant du séjour).
- Assurance Frais de Recherche et Secours + Assistance Rapatriement + extension Epidémies (2 % du montant du séjour).
- Assurance Multirisques Annulation + Assurance Bagages + Retard de transport, Frais de Recherche et Secours, Assistance Rapatriement, Interruption de Séjour + extension Epidémies (4.8 % du montant du séjour).

Les garanties détaillées et les exclusions sont portées sur le fascicule : Annulation – Assistance Frais médicaux et Interruption de séjour et d'activités ASSURINCO MUTUAIDE Vagabondages contrat n° 4637 joint à votre confirmation d'inscription. Il est disponible sur www.espace-evasion.fr/telechargements ou sur simple demande. Attention, ce contrat s'adresse uniquement aux personnes dont le domicile principal est situé en France ou en Europe.

ASSURANCE ANNULATION

L'assurance entre en vigueur dès la souscription et si votre voyage est soldé. Les évènements garantis sont :
- L'annulation pour motif médical : maladie grave, accident corporel grave ou décès de vous-même, un membre de votre famille…
- L'annulation pour causes dénommées :
* Dommages graves ou vols dans locaux privés ou professionnel, convocation en tant que témoin ou juré d'assise, …, une franchise de 30 € par personne est déduite par l'assureur.
* La mutation professionnelle, la suppression et la modification des dates de congés payés du fait de l'employeur, vol des papiers d'identité, … (franchise de 100 € par personne).
- L'annulation toutes causes justifiées (franchise de 10 % du montant des frais d'annulation avec un minimum de 50 € par personne et 150 € par dossier).
- Assurance Bagages : plafond de 1500 €

EXTENSION EPIDEMIES

- Annulation pour maladie en cas d'épidémie/pandémie, refus d'embarquement suite à prise de température, en cas d'absence de vaccination devenue obligatoire (franchise de 10 % du montant des frais d'annulation avec un minimum de 50 € par personne).

Les frais d'annulation restant à votre charge vous seront remboursés par l'assureur, déduction faite de franchise éventuelle, des frais de dossier, de visa, des taxes portuaires et aéroportuaires et du montant des assurances. Ils sont calculés en fonction de la date de constatation médicale ou de l'événement qui entraîne l'annulation.

Cas Particuliers concernant les voyages à l'étranger

Dans le cas d'un billet d'avion émis à l'avance, que ce soit à votre demande ou en raison de la politique de certaines compagnies aériennes pour certains types de tarif, il sera facturé des frais d'annulation égaux à 100 % du prix du billet, quelle que soit la date de l'annulation.

ASSURANCES ANNULATION, FRAIS DE RECHERCHE ET SECOURS, ASSISTANCE - RAPATRIEMENT- INTERRUPTION

Nous vous proposons trois formules d'assurances au choix :
- Assurance Annulation + Assurance Bagages + extension Epidémies (3,4 % du montant du séjour).
- Assurance Frais de Recherche et Secours + Assistance Rapatriement + extension Epidémies (2 % du montant du séjour).
- Assurance Multirisques Annulation + Assurance Bagages + Retard de transport, Frais de Recherche et Secours, Assistance Rapatriement, Interruption de Séjour + extension Epidémies (4.8 % du montant du séjour).

Les garanties détaillées et les exclusions sont portées sur le fascicule : Annulation – Assistance Frais médicaux et Interruption de séjour et d'activités ASSURINCO MUTUAIDE Vagabondages contrat n° 4637 joint à votre confirmation d'inscription. Il est disponible sur www.espace-evasion.fr/telechargements ou sur simple demande. Attention, ce contrat s'adresse uniquement aux personnes dont le domicile principal est situé en France ou en Europe.

ASSURANCE ANNULATION

L'assurance entre en vigueur dès la souscription et si votre voyage est soldé. Les évènements garantis sont :
- L'annulation pour motif médical : maladie grave, accident corporel grave ou décès de vous-même, un membre de votre famille...
- L'annulation pour causes dénommées :
* Dommages graves ou vols dans locaux privés ou professionnel, convocation en tant que témoin ou juré d'assise, ..., une franchise de 30 € par personne est déduite par l'assureur.
* La mutation professionnelle, la suppression et la modification des dates de congés payés du fait de l'employeur, vol des papiers d'identité, ... (franchise de 100 € par personne).
- L'annulation toutes causes justifiées (franchise de 10 % du montant des frais d'annulation avec un minimum de 50 € par personne et 150 € par dossier).
- Assurance Bagages : plafond de 1500 €

EXTENSION EPIDEMIES

- Annulation pour maladie en cas d'épidémie/pandémie, refus d'embarquement suite à prise de température, en cas d'absence de vaccination devenue obligatoire (franchise de 10 % du montant des frais d'annulation avec un minimum de 50 € par personne).

Les frais d'annulation restant à votre charge vous seront remboursés par l'assureur, déduction faite de franchise éventuelle, des frais de dossier, de visa, des taxes portuaires et aéroportuaires et du montant des assurances. Ils sont calculés en fonction de la date de constatation médicale ou de l'événement qui entraîne l'annulation.

Cas Particuliers concernant les voyages à l'étranger

Dans le cas d'un billet d'avion émis à l'avance, que ce soit à votre demande ou en raison de la politique de certaines compagnies aériennes pour certains types de tarif, il sera facturé des frais d'annulation égaux à 100 % du prix du billet, quelle que soit la date de l'annulation.

Les indemnités sont cumulables si le retard est subi par le trajet aller, le trajet retour ou un trajet pendant le voyage.

Nous déclinons toute responsabilité en cas de difficulté avec votre assisteur si ces prestations ne couvrent pas les conditions ou les activités du voyage. Si des frais supplémentaires sont exposés de ce fait pour votre retour, nous nous réservons le droit de vous les facturer.

Pour les séjours à l'étranger, les participants possédant une assistance rapatriement personnelle devront remplir un formulaire et nous fournir une attestation de leur assurance. Il est notamment important de vérifier que votre destination ne fait pas partie des pays exclus.

Vérifiez notamment que vous possédez une garantie « frais de recherche et secours » avec un plafond suffisamment élevé. En particulier, les assurances des cartes bancaires couvrent l'assistance-rapatriement, mais les assurances des cartes bancaires de base (et certaines cartes bancaires haut de gamme) ne possèdent pas de garantie «frais de recherche et secours».

Nous déclinons toute responsabilité en cas de difficulté avec votre assisteur si ces prestations ne couvrent pas les conditions ou les activités du voyage. Si des frais supplémentaires sont exposés de ce fait pour votre retour, nous nous réservons le droit de vous les facturer.

Pour les séjours à l'étranger, les participants possédant une assistance rapatriement personnelle devront remplir un formulaire et nous fournir une attestation de leur assurance. Il est notamment important de vérifier que votre destination ne fait pas partie des pays exclus.

Vérifiez notamment que vous possédez une garantie « frais de recherche et secours » avec un plafond suffisamment élevé. En particulier, les assurances des cartes bancaires couvrent l'assistance-rapatriement, mais les assurances des cartes bancaires de base (et certaines cartes bancaires haut de gamme) ne possèdent pas de garantie «frais de recherche et secours».

RENSEIGNEMENTS PRATIQUES ET ORGANISATIONNELS

NEO mountain / Philippe LACH - info@flac.ski - www.neo-mountain.com - 0033633461884

INSCRIPTION, RENSEIGNEMENTS ADMINISTRATIFS, ASSURANCES, ANNULATION

Espace Evasion - www.espace-evasion.com - info@espace-evasion.com - 0033450310365

ESPACE EVASION

50, rue de la chapelle, Le Grand Châble, 74160 BEAUMONT, FRANCE
Agence de Voyage – IM.074.10.0036
Garantie financière : GROUPAMA - 5, rue du centre - 03199 NOISY LE GRAND cedex
Assurance responsabilité civile professionnelle : n°AU460941
GENERALI - BP 7 - 38530 CHAPAREILLAN